



**Planimetria** per la dimostrazione della suddivisione in subalterni dell'immobile situato nel Comune di LAVARONE  
allegata alla dichiarazione presentata all'Ufficio catasto di TRENTO Ufficio tavolare di TRENTO  
C.C. LAVARONE F.M. 17 P.Ed. 1475 Sub. da 1 a 14 P.T. 2610

Rilievo in conformita' allo stato reale

Compilato dal Arch. STEFANO GIONGO

Iscritto all'Albo ARCHITETTI della Prov. di TRENTO

Data 19/11/2007 Timbro e firma \_\_\_\_\_

**SPAZIO RISERVATO ALL'UFFICIO CATASTO**

Subalterni controllati in data \_\_\_\_\_

Il Tecnico Catastale \_\_\_\_\_

Mod. 97 n. \_\_\_\_\_

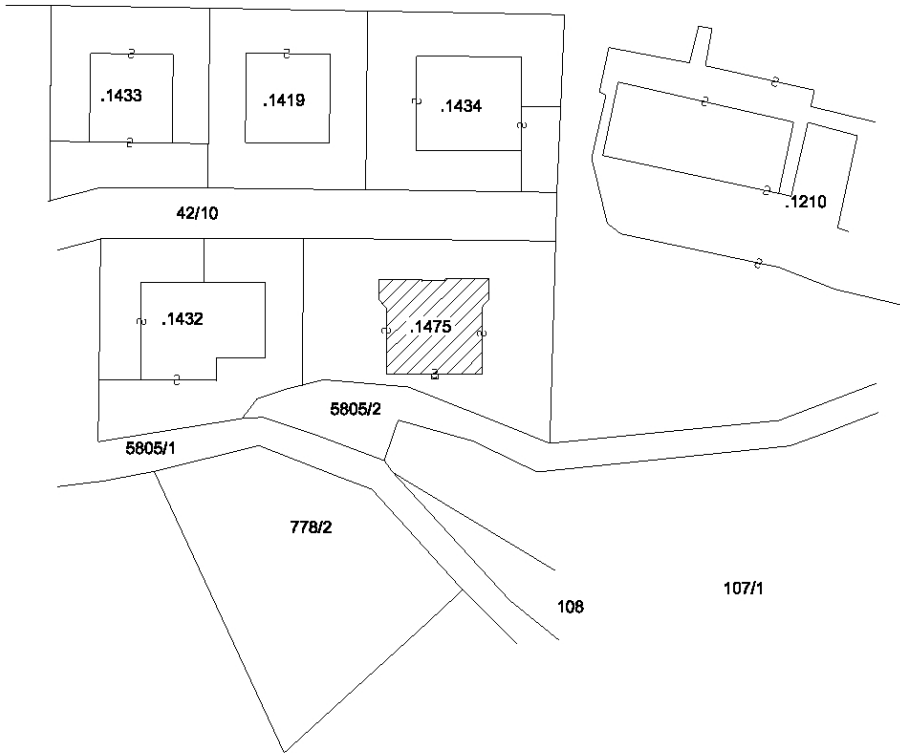

ESTRATTO MAPPA 1 :1000

**LEGENDA:**

- a) beni comuni non censibili al sub. 1 e 12 ( corsia di manovra ( S1 ), rampa di accesso ( da S1 a T2 ), locale contatori ( S1 ), corridoio ( S1 )
- b) bene comune non censibile al sub. 1 e 6, ( scala ( da S1 a P2 ), terrapieno ( S1 ), terrazzo ( T ), terrazzo ( S2 ), giardino ( da T a S2 )
- c) bene comune non censibile al sub. 5 e 6, scala ( P2 )
- 1) app.to ( T ) con cantina ( S1 ) e giardino esclusivi ( T )
- 2) app.to ( T ) con cantina ( S1 ) e giardino esclusivi ( T )
- 3) app.to ( P1 ) con corte esclusiva ( P2 )
- 4) app.to ( P1 ) con cantina esclusiva ( S1 ) e corte esclusiva ( P2 )
- 5) app.to con corte esclusiva ( P2 )
- 6) app.to con corte esclusiva ( P2 ) e cantina esclusiva ( S1 )
- 7) box auto ( S1 )
- 8) box auto ( S1 )
- 9) box auto ( S1 )
- 10) box auto ( S1 )
- 11) box auto ( S1 )
- 12) box auto ( S1 ) con cantina esclusiva ( S1 )
- 13) posto auto esterno ( P2 )
- 14) posto auto esterno ( P2 )

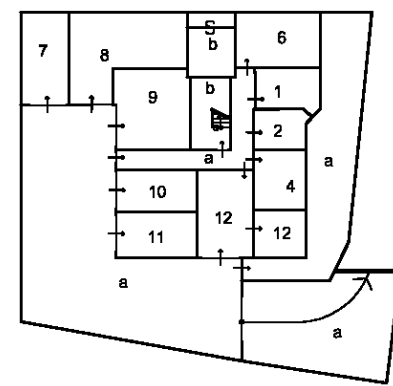

PIANTA PIANO SOTTOSTRADA

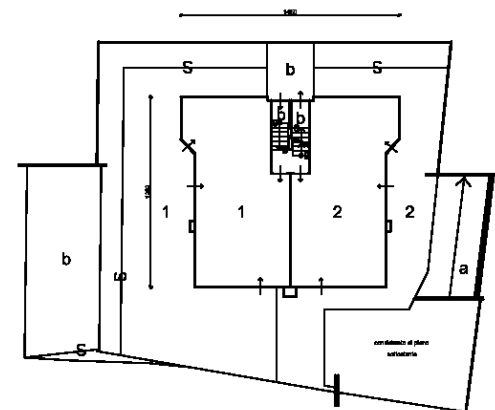

PIANTA PIANO TERRA h 2.40

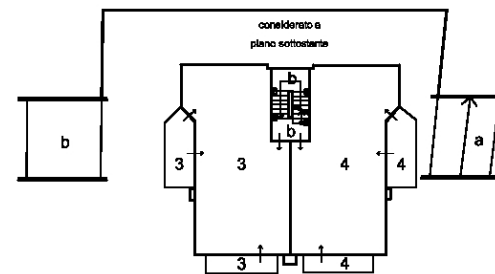

PIANTA PIANO PRIMO

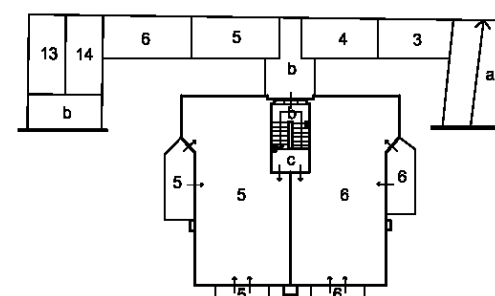

PIANTA PIANO SECONDO (sottotetto)

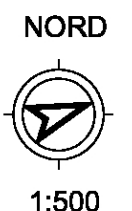



**Planimetria (\*)** dell'immobile situato nel Comune di Lavarone Via Via Trieste N. \_\_\_\_\_  
allegata alla dichiarazione presentata all'Ufficio catasto di Trento Ufficio tavolare di Trento  
C.C. Lavarone F.M. 17 P.Ed. 1475 Sub. 4 P.T. 2610 P.M. 4

**Rilievo (\*) in conformita' allo stato reale**  
Compilato dal arch. Stefano Giongo  
Iscritto all'Albo degli Architetti della Prov. di Trento  
Data 19/11/2007 Timbro e firma \_\_\_\_\_

**SPAZIO RISERVATO ALL'UFFICIO CATASTO**  
Subalterni controllati in data \_\_\_\_\_  
*Il Tecnico Catastale* \_\_\_\_\_  
Mod. 97 n. \_\_\_\_\_ Cat. \_\_\_\_\_ Cl. \_\_\_\_\_

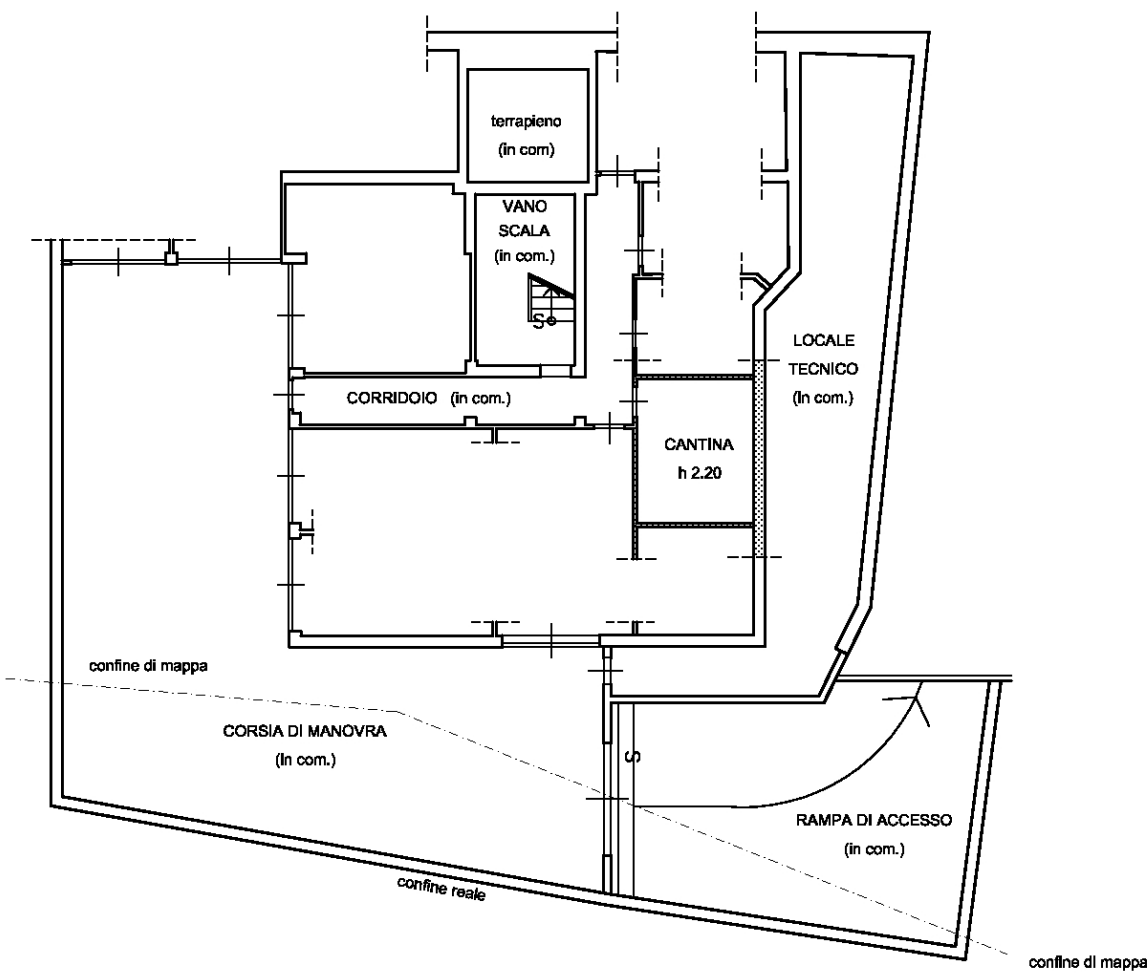

PIANTA PIANO SOTTOSTRADA

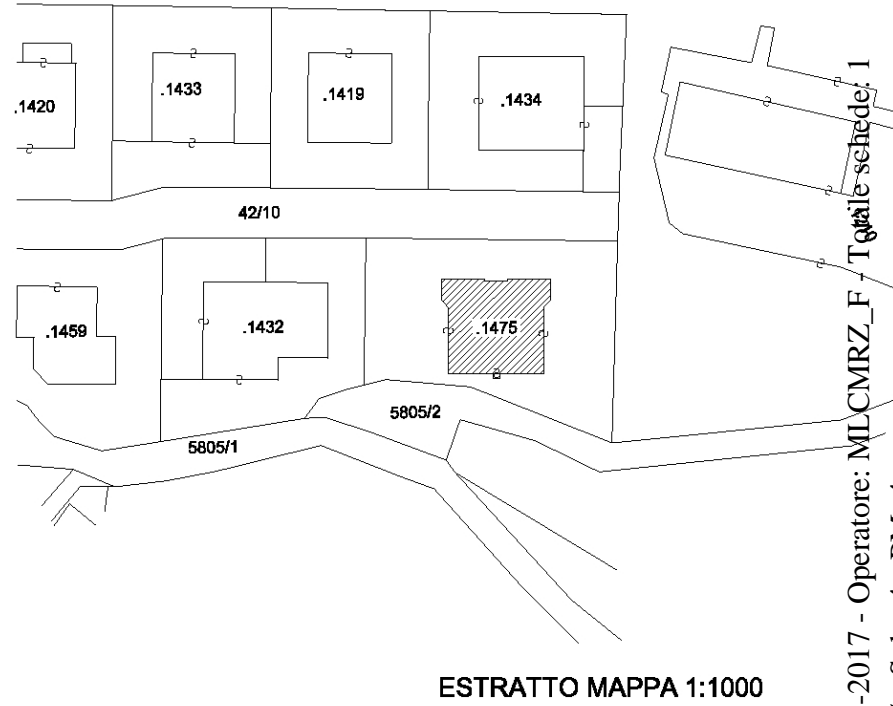

ESTRATTO MAPPA 1:1000

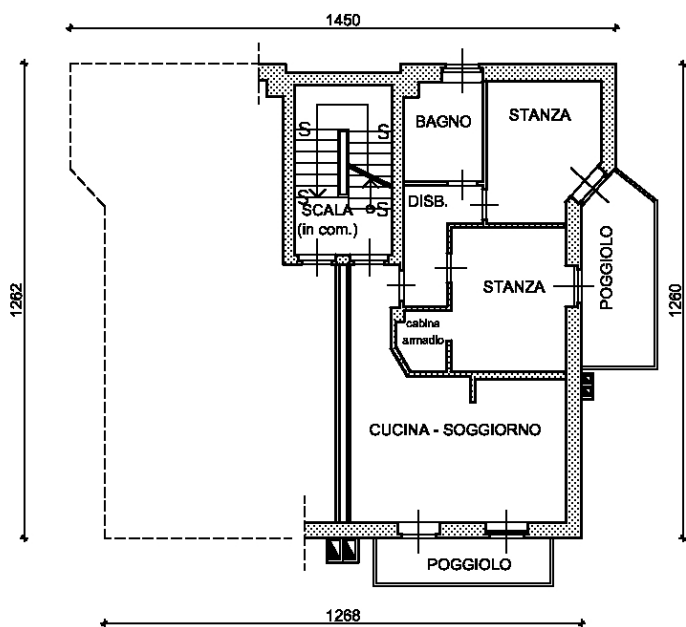

PIANTA PIANO PRIMO  
h 2.40

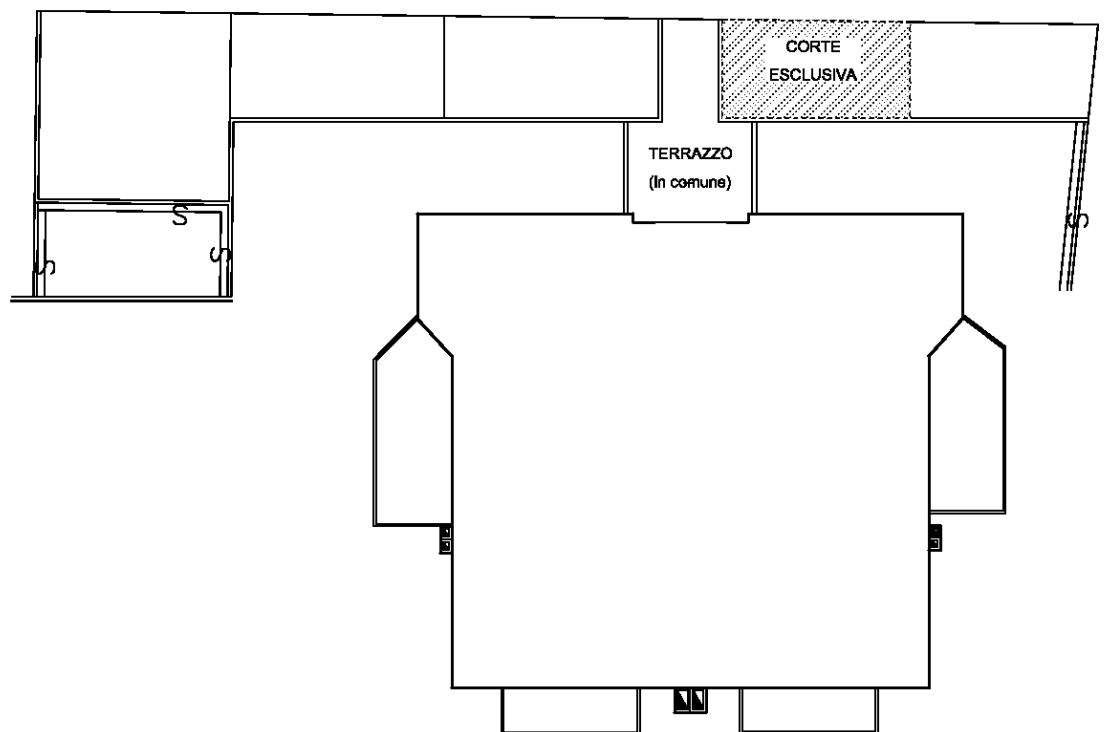

PIANTA PIANO SECONDO  
(sottotetto)

orientamento



SCALA 1: 200

Ufficio del Catasto di TRENTO - Data rilascio: 27-03-2017 - Operatore: MILCMRZ\_F - Totale schede: 1  
C.C.: 184 - P. ed.: 1475 - Sub.: 4 - PM: 4  
Prot. 20221.001.2007 - Data pres.: 22-11-2007 - Formato: A3 (297 x 420) - Fatt. scala: 1:1



**Planimetria (\*)** dell'immobile situato nel Comune di Lavarone Via Via Trieste N. \_\_\_\_\_  
allegata alla dichiarazione presentata all'Ufficio catasto di Trento Ufficio tavolare di Trento  
C.C. Lavarone F.M. 17 P.Ed. 1475 Sub. 7 P.T. 2610 P.M. 7

**Rilievo (\*) in conformita'allo stato reale**

Compilato dal arch. Stefano Giongo  
Iscritto all'Albo degli Architetti della Prov. di Trento  
Data 19/11/2007 Timbro e firma \_\_\_\_\_

**SPAZIO RISERVATO ALL'UFFICIO CATASTO**  
Subalterni controllati in data \_\_\_\_\_  
*Il Tecnico Catastale* \_\_\_\_\_  
Mod. 97 n. \_\_\_\_\_ Cat. \_\_\_\_\_ Cl. \_\_\_\_\_

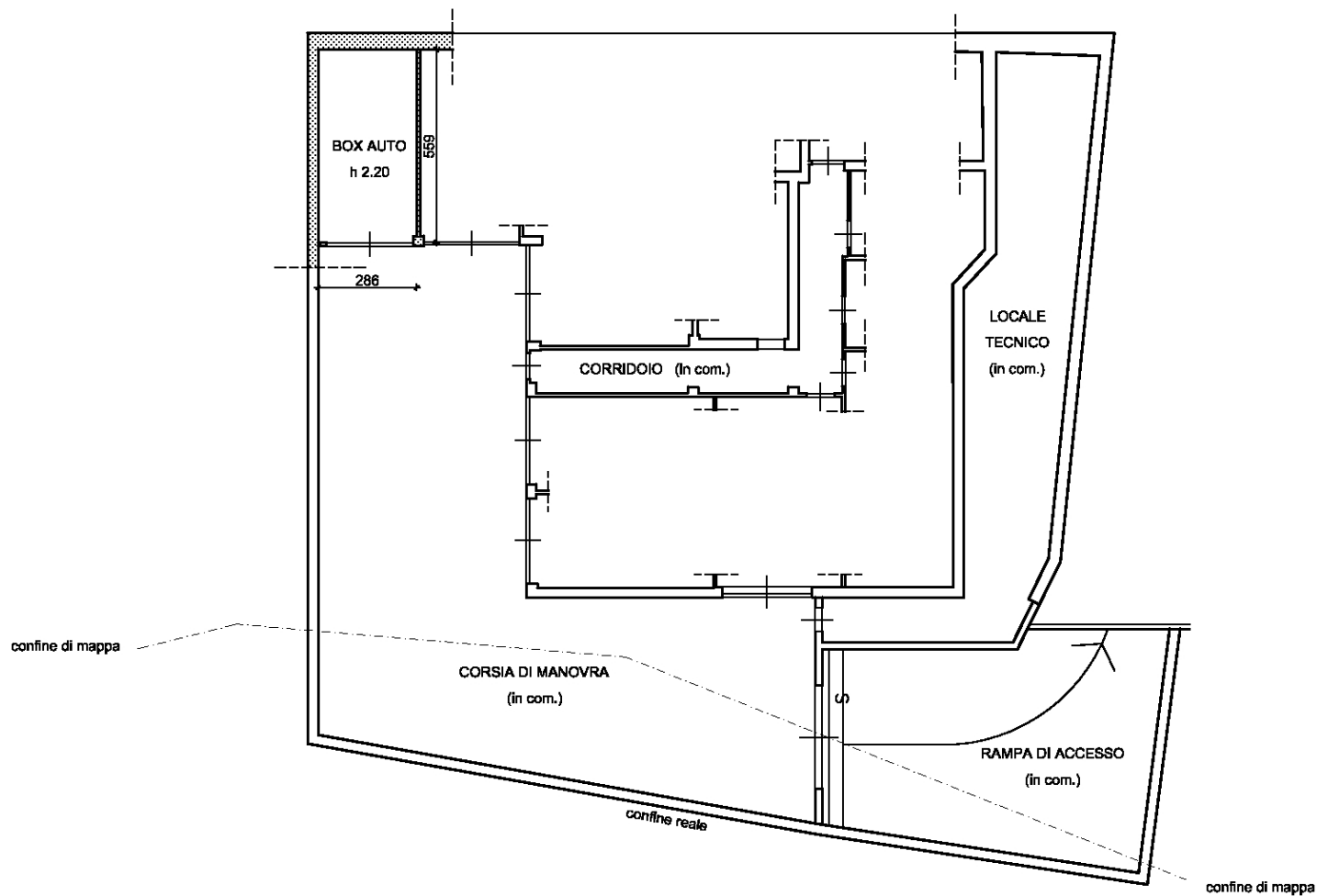
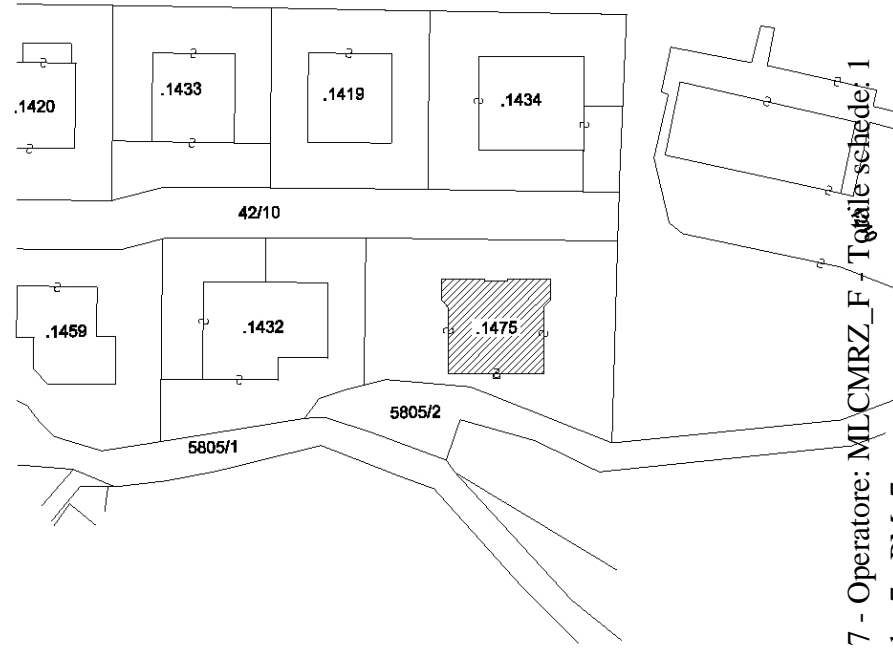

PIANTA PIANO SOTTOSTRADA

Ufficio del Catasto di TRENTO - Data rilascio: 27-03-2017 - Operatore: MILCMRZ\_F - Totale schede: 1

C.C.: 184 - P. ed.: 1475 - Sub.: 7 - PM: 7

Prot. 20221.001.2007 - Data pres.: 22-11-2007 - Formato: A3 (297 x 420) - Fatt. scala: 1:1

orientamento

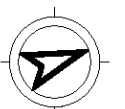

SCALA 1: 200